



commune d'AITON
Plan Local d'Urbanisme

4.1B - Plan de zonage - Ensemble de la commune
avec carte des risques- Échelle 1/6.500^e

PROJET ARRÊTÉ PAR DÉLIBÉRATION DU 08 AVRIL 2025
PROJET APPROUVÉ PAR DÉLIBÉRATION DU 01 DÉCEMBRE 2025

Légende :

- ☐ Ua : noyaux urbains anciens
- ☐ Ub : secteur d'habitat collectif
- ☐ Uc : secteur pavillonnaire à densifier
- ☐ Ud : secteur d'habitat de moyenne densité
- ☐ Uep : secteur des équipements publics
- ☐ Ux1 : secteur des activités économiques d'Alp'arc
- ☐ Ux2 : secteur des activités économiques
- ☐ Uy : domaine autoroutier
- ☐ 1AU_1 à 1AU_4 : secteur d'aménagement d'ensemble
- ☐ A : secteur agricole
- ☐ N : secteur naturel
- ☐ Nerr : secteur destiné à la production des énergies renouvelables
- ☐ Nstecal : secteur destiné à des hébergements touristiques légers

Informations diverses relatives aux risques naturels

- ☒ Zone rouge inconstructible (PPRI de l'Arc et PPRI de l'Isère)
- ☒ Zone bleue constructible avec prescriptions (PPRI de l'Arc et PPRI de l'Isère)
- ☒ Zone rouge inconstructible (PIZ)
- ☒ Zone bleue d'aléas moyen constructible avec prescriptions (PIZ)
- ☒ Zone bleue d'aléas faible constructible avec prescriptions (PIZ)

- ☒ (R) Index renvoyant au règlement du PPR
- ☒ (B) Index renvoyant au règlement du PPR
- ☒ (M) Index renvoyant au règlement du PIZ
- ☒ (A) Index renvoyant au règlement du PIZ

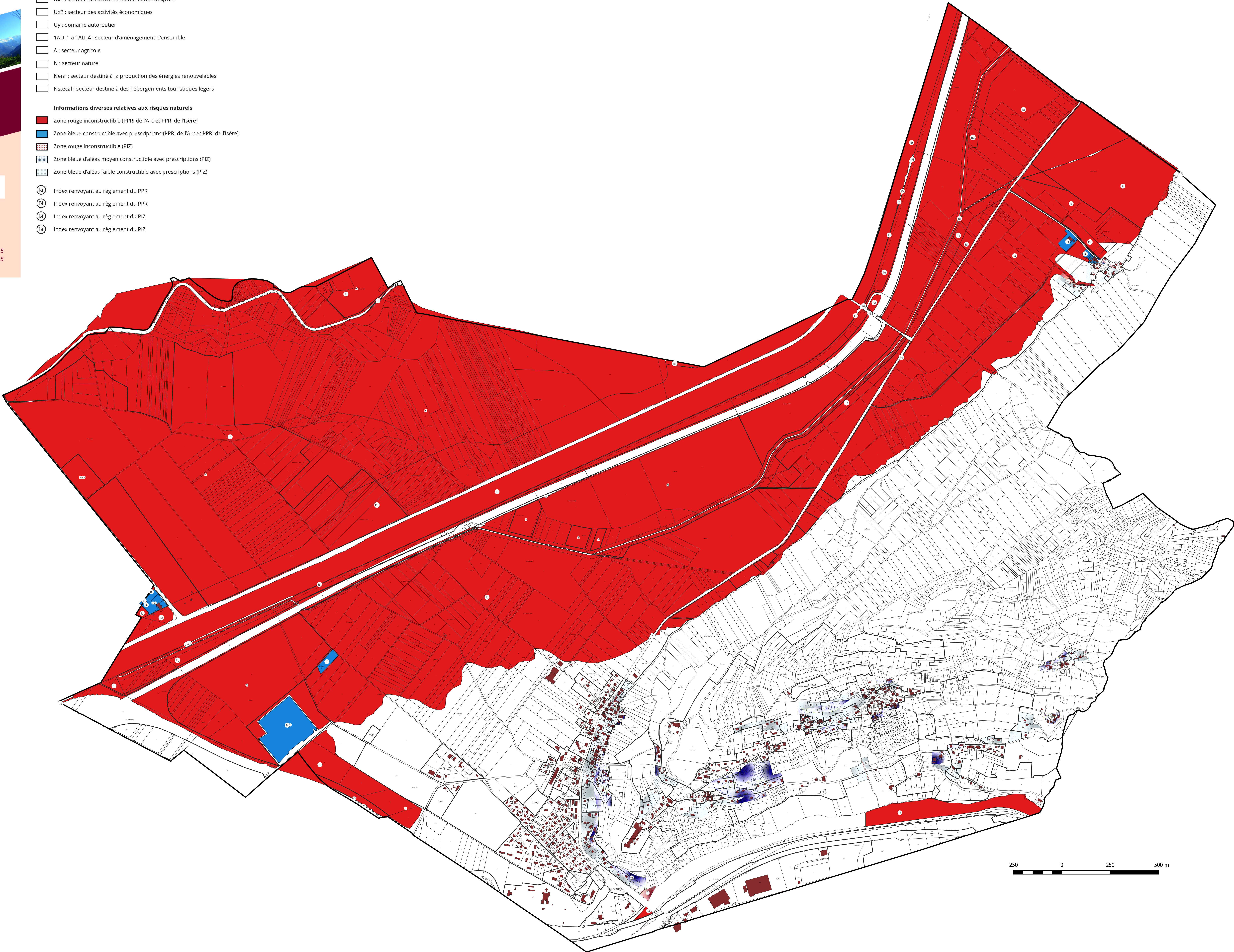
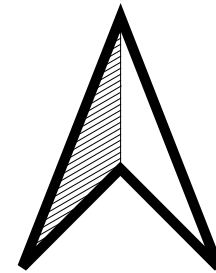

250 0 250 500 m