Vincent BLAYS
Etudes d'urbanisme

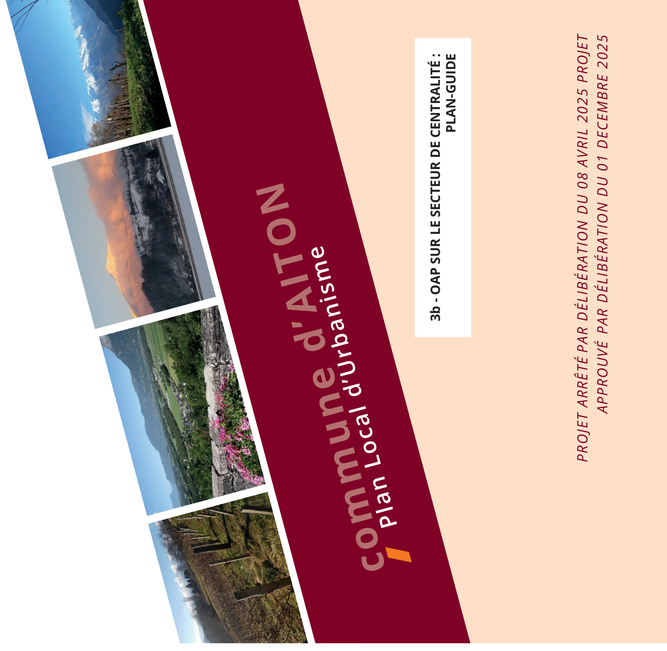

commune d'ALTON
Plan Local d'Urbanisme

3b - OAP SUR LE SECTEUR DE CENTRALITÉ : PLAN-GUIDE
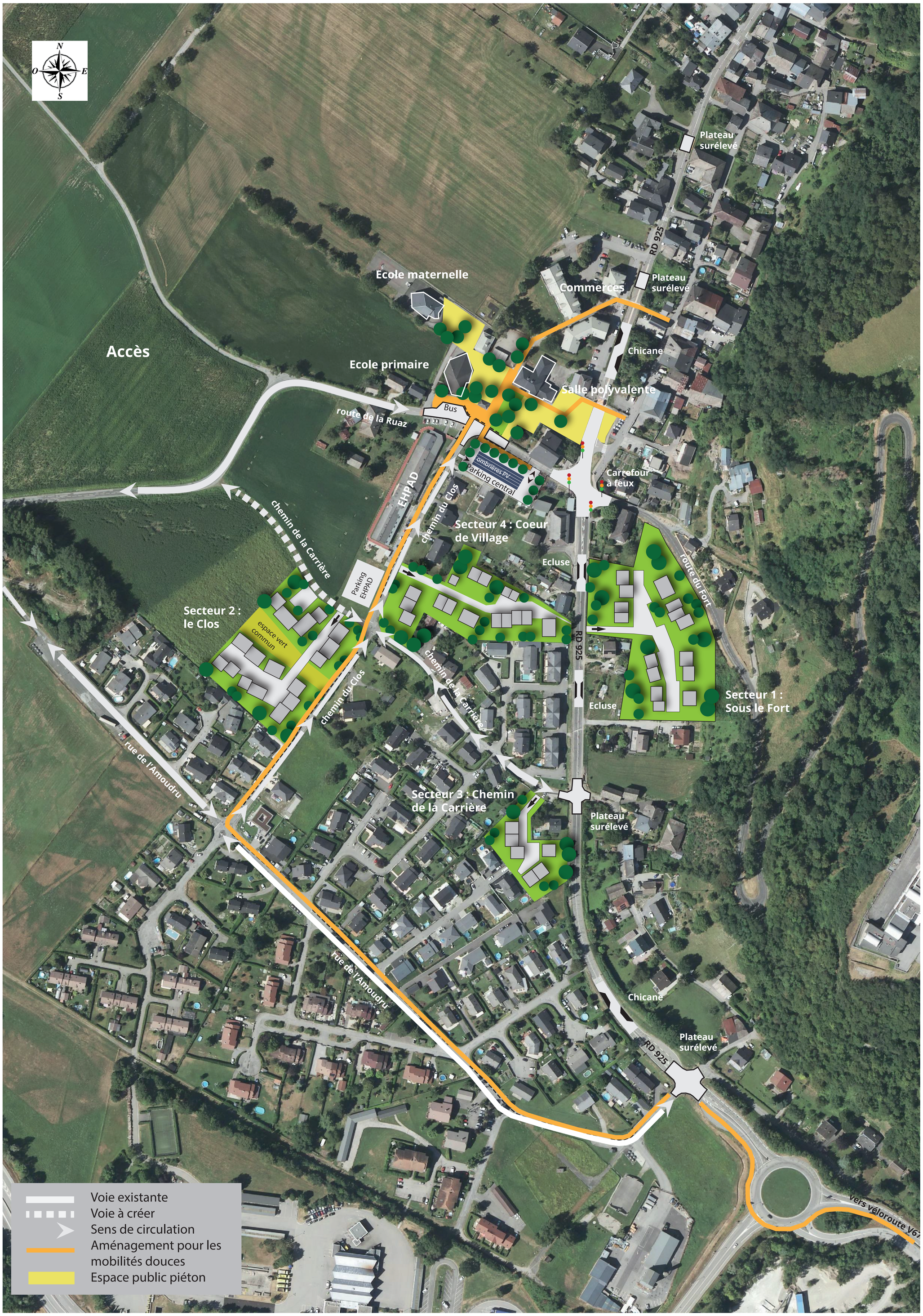
PROJET ARRÊTÉ PAR DÉLIBÉRATION DU 08 AVRIL 2025 PROJET
APPROUVÉ PAR DÉLIBÉRATION DU 01 DECEMBRE 2025